Symon apostolus

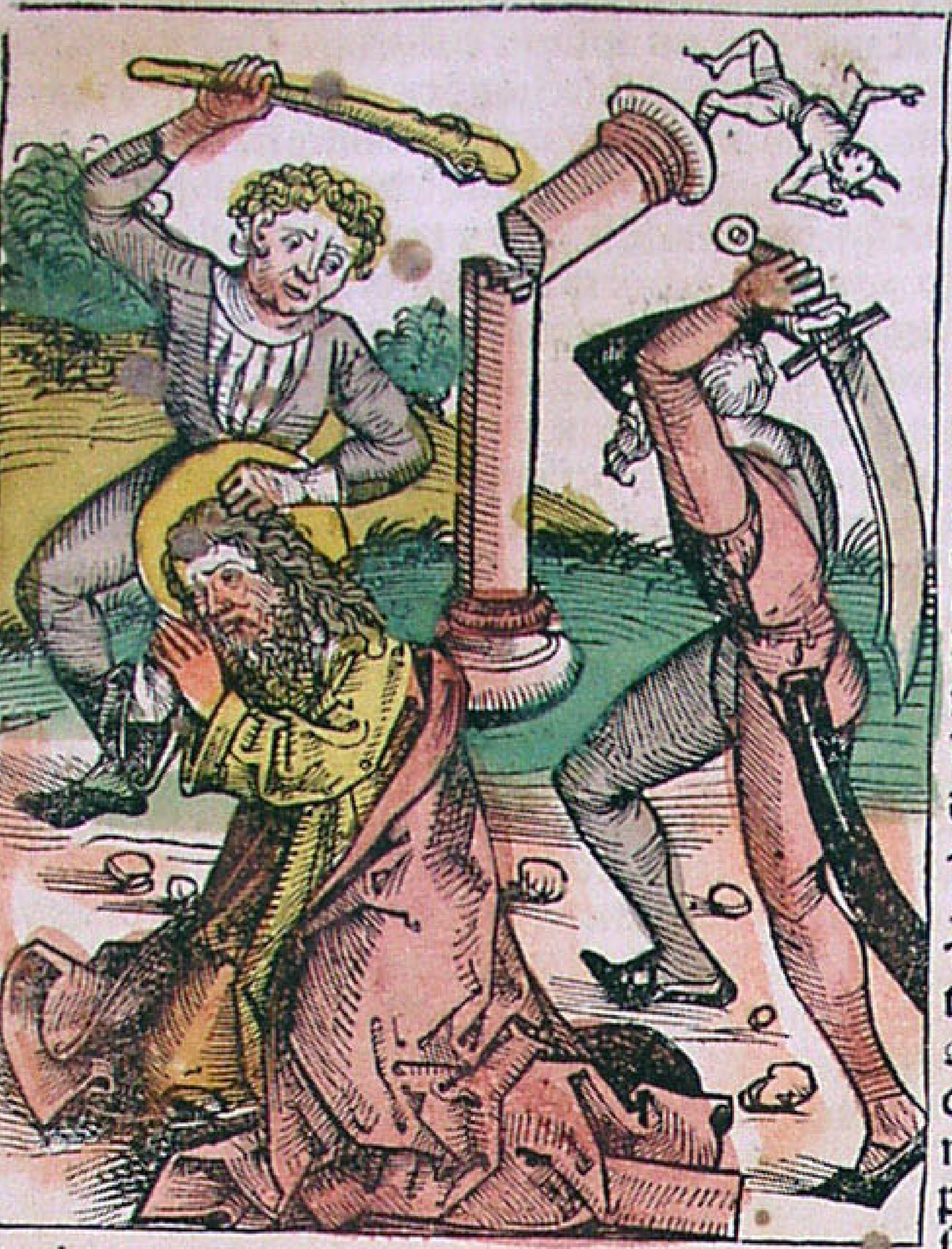

Symon cleophe filiꝰ ⁊ dn̄i nr̄i ihu xp̄i apl's ac cōsobriñꝰ: appellatꝰ chananeus germanꝰ thadei fuit q̄ dictus est iudas. Zelo dn̄i feruēs par in cognomēto petri cui in sorte p̄dicationis egypti principatus aduenerat postq̄ꝫ circuquaqꝫ xp̄i euāgeliū p̄dicasset ⁊ ex ꝯsensu aploꝝ post martyriuꝫ iacobi apl'i hierosolimitanā rexit eccl'iaꝫ. Cū aūt centesimū ⁊ vigesimū ageret annū ⁊ ad simulachrū solis cū iuda apl'o p̄ductus fuisset vt ostēderēt ea plena esse demonibꝰ p̄ceperūt vt ea cōfringerent. Ethiopes nigri egressi idola cōfregerūt. Qđ pōtifices vidētes in apl'os irruerūt eos trucidātes. Et vt alij hn̄t apđ atticū cōsularē ab hereticis accusatus qđ xp̄ianus esset post multa ⁊ grauissima supplicia: iussus est simili quā dn̄s p̄tulerat passione vitā finire: oibus admirantibus q̄ tam senex id crucis suppliciū pati potuisset. alij symonē cleophe filiū ep̄m hierosolyme fuisse attestant. Uerū passus est quinto kalēdarū nouēbris. quo etiam die festū beati Jude apl'i eius simili honore celebrat.

Petronella

Petronella virgo sacratissima diui petri apl'i filia ⁊ quidē pulcherrima de volūtate petri febribus laborabat a discipulis aūt interrogatus cur illā egrā nō curaret: ⁊ plures alias sanasset. ait: sic ei expedire. p̄cepit tn̄ vt eis ministraret deinde rediret ad lectū At vbi in timore dei p̄fecta esse cepit: sanitatū remedia a patre recepit. Eaꝫ q̄ppe cū flaccus comes inuitā cōiugio sibi sociari vellet: tridui inducias postulauit: q̄ in tp̄e ieiunijs ⁊ orōnibus vacās tercio die statim vt xp̄i dn̄i nr̄i sacm̄ a sctō nicomede p̄sbytero accepit emisit sp̄m. Quāobrem flaccus vidēs se fore delusum eius vestigio felicolā eius sociā ⁊ nicomedē p̄sbyteꝝ varijs tormētis vitā finire coegit. Corpus eius rome sepultū fuit. Eius diei celebritas vltima Maij obseruat.

Lazarus marte ⁊ marie magdalene soroꝝ germanus ⁊ massiliēsis ep̄s. quē dn̄s noster ih̄s xp̄s a mortuis suscitauerat: ⁊ ipse terciodecimo imperij claudij anno: secunda morte migrauit ad dn̄m. Cuius etiā soror martha nō lōge post p̄ annū eū in quo toto febricitauit: sibi reuelato a dn̄o in pace quieuit: quā beatꝰ frōtinꝰ sepulture tradidit. in q̄rū venerabilē mēoriā nō lōge a bethania postea extructa fuit eccl'ia. vbi (vt diuꝰ ait hieroniñꝰ) e vicino domꝰ eoꝝ cōseruabat. Marcella v̄o eiꝰ pedissequa ꝯscripsisse vitā eiꝰ dr̄: q̄ postea i sclauoniā pergens: ⁊ pl'es ad fidē ꝯuertēs: pꝰ decē ānos a dormitiōe marthe i dn̄o q̄euit. huiꝰ q̄ppe sctissimi viri lazari ⁊ soroꝝ reliq̄e apđ vrbē massiliā p̄cipuo venerant obseq̄o. eiꝰ festiuitas. 16. kal. ianuarij celebrat.

Lazarus

Mathias apostolus

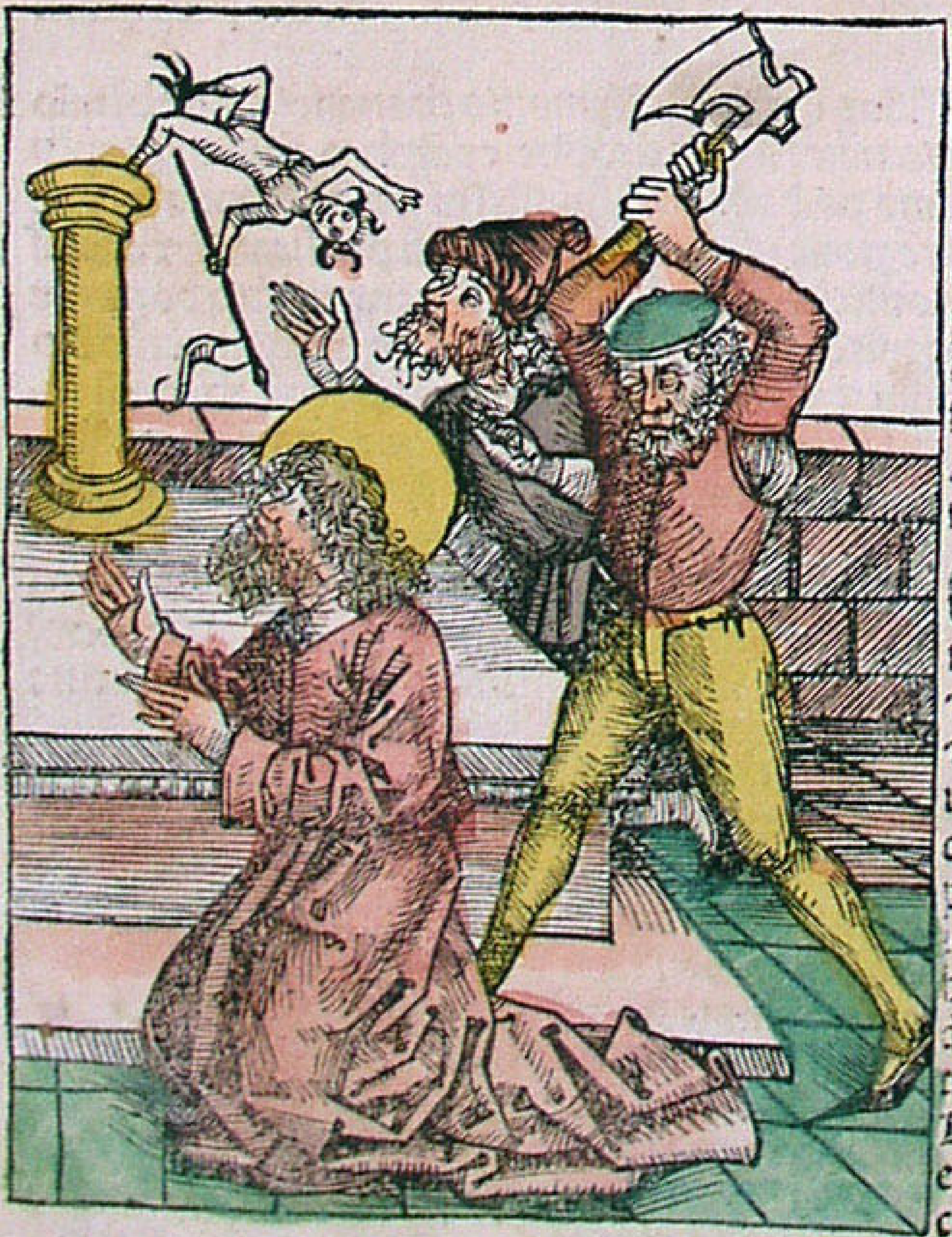

Mathias apl's natiōe bethlamites ex tribu iuda p̄genitus. q̄ post ascēsionē dn̄i ab apl'is sorte i eoꝝ nūero fuit electꝰ. sicut lucas in actibꝰ aploꝝ ꝯtestatꝰ est. ⁊ post aduētū sp̄ūssancti iudeā i sortē accepit p̄dicationi ⁊ miraculis insistebat. Narrāt certi ex historia eiꝰ q̄ treueris eē debet. q̄ mathias i lege dn̄i erat doctissimus: corp̄e mūdus: aīo prudēs: i ꝯsilio p̄uidus: i sermone expeditꝰ iudei ei aduersātes: eū de blasphemia accusabāt ꝯ duos statuerūt q̄ eū lapidibꝰ oppeterēt: a q̄dā aūt inter hec tormēta securi p̄cutit: extēsis manibꝰ sp̄m deo reddidit. Cuiꝰ corpꝰ inde romā: ceteri paduā: reliq̄ treuerim trāslatū ferūt. Eius aūt natale. vj. kal. marcij celebrat. Licet de tp̄e eiꝰ martyrij varie referant fine. Certū tamē est eū in locū iude scariothis substitutuꝫ ab apl'is fuisse cum diuina sors sup̄ eum cecidit.